

ROM

- pakkepriser 01.04.06 - 31.10.06

Nr. 1/feb 2006

Hoteller	Pris pr. person ved	Alitalia (Q-kl.)				SAS (T-kl.)				Pris pr. ekstra nat			
		Fly t/r & 2 nætter				Fly t/r & 2 nætter							
		☺☺	☺	☺☺☺	☺☺☺☺	☺☺	☺	☺☺☺	☺☺☺☺	☺☺	☺	☺☺☺	☺☺☺☺
La Casa Di Amy 1)	01/04-31/10	2.885	3.160	2.850	-	2.335	2.610	2.300	-	370	505	350	-
Rosetta	01/04-30/06+01/09-31/10	2.925	3.315	2.730	2.395	2.375	2.765	2.180	2.125	390	585	295	265
	01/07-31/08	2.830	3.215	2.680	2.305	2.280	2.665	2.130	2.035	340	535	265	220
Arenula	01/04-30/06+01/09-31/10	3.110	3.565	2.935	2.570	2.560	3.015	2.385	2.300	480	710	395	350
	01/07-31/08	2.975	3.370	2.825	2.460	2.425	2.820	2.275	2.190	415	615	340	300
	Børn 0-5 år i forældres seng gratis.												
Andreotti	01/04-15/07+01/09-31/10	3.235	3.645	3.055	-	2.685	3.095	2.505	-	545	750	455	-
	16/07-31/08	2.905	3.350	2.770	-	2.355	2.800	2.220	-	380	605	310	-
Anfiteatro Flavio	01/04-15/07+04/09-31/10	3.285	3.815	3.080	2.960	2.735	3.265	2.530	2.410	570	835	465	405
	16/07-03/09	3.070	3.505	2.920	2.835	2.520	2.955	2.370	2.285	465	680	385	345
Della Torre Argentina	01/04-15/07+10/09-31/10	3.615	4.155	3.345	-	3.065	3.605	2.795	-	735	1.005	600	-
	16/07-09/09	3.315	3.955	3.175	-	2.765	3.405	2.625	-	585	905	515	-
Mozart	01/04-30/06+05/09-31/10	3.635	4.300	3.370	-	3.085	3.750	2.820	-	745	1.080	615	-
	01/07-04/09	3.360	3.970	3.120	-	2.810	3.420	2.570	-	610	915	485	-
Regno	01/04-08/07+04/09-31/10	3.710	4.535	3.515	3.130	3.160	3.985	2.965	2.580	780	1.195	685	490
	09/07-03/09	3.195	3.990	3.050	2.760	2.645	3.440	2.500	2.210	525	925	455	310
Castello della Castelluccia	01/04-30/04+01/08-17/09	3.845	5.250	-	-	3.295	4.700	-	-	850	1.550	-	-
	01/05-31/07+18/09-31/10	4.575	6.605	-	-	4.025	6.055	-	-	1.215	2.230	-	-
Quirinale	01/04-15/04+												
	18/04-14/07+01/09-31/10	3.925	4.700	3.700	-	3.375	4.150	3.150	-	890	1.275	775	-
	16/04-17/04	4.190	5.075	3.935	-	3.640	4.525	3.385	-	1.020	1.465	895	-
	15/07-31/08	3.330	3.895	3.150	-	2.780	3.345	2.600	-	590	875	505	-
	Børn 0-6 år gratis i egen seng.												
Ponte Sisto	01/04-30/06+01/09-31/10	3.980	4.630	3.855	-	3.430	4.080	3.305	-	920	1.240	855	-
	01/07-31/08	3.670	4.225	3.535	-	3.120	3.675	2.985	-	765	1.040	695	-
Residenza Frattina er udgået af prisen													
1) Min 2 nætters ophold													
Rabat for børn		2-15 år 440				2-15 år 440							
Pris for børn u/ 2 år		135				135							
Tillæg for:		S-kl. 115 / T-kl. 295 / V-kl. 545 / K-kl. 725											

Se "Priserne inkluderer" på modsatte side.

ROM

- Nye hoteller & regler

La Casa Di Amy ***

Via Principe Amedeo 85/A

00185 Rom

Tlf.: 0644 60708

La Casa di Amy er en lille hyggelig Bed & Breakfast, som åbnede i 2004. Den ligger i en velholdt bygning fra 1883 med en typisk romersk baggård med palmetræer og blomster. Beliggenheden mellem Stazione Termini (ca. 3 min´ s gang) og kirken Santa Maria Maggiore er yderst central, og der er mange forretninger, en markedshal og lokale restauranter i nærheden. De i alt 9 værelser er beliggende i 2 forskellige lejligheder på hhv. 3. og 5. sal. De er pænt indrettede i forskellig stil og har alle bad og aircondition (et værelse har privat bad på gangen). Morgenmaden indtages i lejlighedens køkken.

En helt anderledes og meget populær indkvarteringsform i Italien, som giver god mulighed for kontakt med de lokale romere.

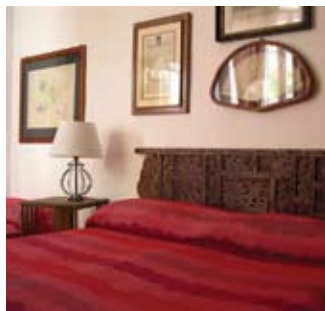

Anfiteatro Flavio B&B***

Via dei Serpenti 130

00184 Roma

Tlf. 06 4740704

Anfiteatro Flavio er et dejligt hotel, som ligger i et af byens ældste og mest spændende kvarterer mellem Via Cavour og Via Nazionale, og med et flot kig til Colosseum. Kvarteret, som er fyldt med ægte romersk atmosfære, lokale håndværkere, gode restauranter og vinbarer, er ved at blive et in-sted for romerne, mens kun ganske få turister har fået øje på det. Hotellet har elevator og morgenmadsrestaurant. De i alt 22 værelser er pænt indrettet og har alle hårtørrer, TV, telefon, aircondition, køleskab og safety boks.

Et virkelig godt køb til prisen, og en fantastisk beliggenhed.



Priserne inkluderer:

* Flytransport med valgte luftfartsselskab fra København til Rom. Se desuden mulighed for provinstilslutning og regler for luftfartsselskaberne nedenfor.

* Lufthavnsafgift fra start- og slutdestination samt tillæg for ansvarsrisiko som følge af EU-lovgivning og bidrag til sikkerheds- og rejsegarantifond. (Alitalia kr. 830. SAS kr. 280). Eventuelle skatter og afgifter for børn U/2år er IKKE inkl. i prisen!

* 2 overnatninger på det valgte hotel m/morgenmad.

Priserne er baseret på de i øjeblikket (februar 2006) gældende kendte tariffer, skatter, afgifter og valutakurser.

Afvigelser kan finde sted.

TRANSPORT FRA/TIL ROMS LUFTHAVN

Roms internationale lufthavn hedder Leonardo da Vinci men kaldes ofte Fiumicino.

Den ligger ca. 30 km sydvest for byen, og det er her de fleste rutefly lander.

Fra Fiumicinos station kører der 2 forskellige typer tog til centrum af Rom.

Et direkte tog til Stazione Termini "Leonardo Express" kører non-stop hver halve time fra kl. 07.37 til 22.37.

Det andet tog mod Fara Sabina kører hvert 15.-20. minut fra kl. 06.27 til 23.27 og stopper ved Trastevere, Ostiense, Tuscolano og Tiburtina - men ikke ved Stazione Termini.

På Ostiense kan man skifte til metrostationen Piramide linie B og komme til Stazione Termini.

Har man hotel omkring Campo dei Fiori, kan man med fordel stå af ved Trastevere stationen og tage sporvogn nr. 8 til centrum (Lago Argentina).

Togbilletter kan købes på stationen i automater eller i billetkontoret. Det direkte tog koster € 8,80 mens det andet koster € 4,70.

Med taxa koster turen ca. € 42,00 afhængig af dag, tidspunkt og omfanget af bagage.

REGLER PÅ LUFTFARTSSELSKABER



Scandinavian Airlines

Priserne er baseret på flyvning med SAS mellem København og Rom.

Booking-klasse: T.

Forsalg, udstedelse & gyldighed: Check FareWise pakkepriser.

Provinstilslutning: SAS indenrigsfly må benyttes mod tillæg: fra Århus kr. 750 t/r, Aalborg kr. 1.000,-, Billund kr. 785,- t/r, Karup, Rønne og Sønderborg (Cimber Air på SK-prefix) mod tillæg kr. 1.000,- plus ekstra lufthavnskat.

Rabat for børn 2-15 år og pris for børn 0-2 år: Rabat for børn mellem 2 og 15 år kan kun opnås, når rejsen foretages med en voksen, fuldt betalende person. Kun 1 barn u/2 år pr. voksen. Eventuelle skatter og afgifter for børn under 2 år er IKKE inkl. i prisen.



Priserne er baseret på flyvning med Alitalia mellem København og Rom.

Booking-klasse: Q. Der kan mod tillæg bookes i S, T, V & K klasse.

Forsalg, udstedelse & gyldighed: Check FareWise pakkepriser.

Rabat for børn 2-15 år og pris for børn 0-2 år: Rabat for børn mellem 2 og 15 år kan kun opnås, når rejsen foretages med en voksen, fuldt betalende person. Kun 1 barn u/2 år pr. voksen. Eventuelle skatter og afgifter for børn under 2 år er IKKE inkl. i prisen.

